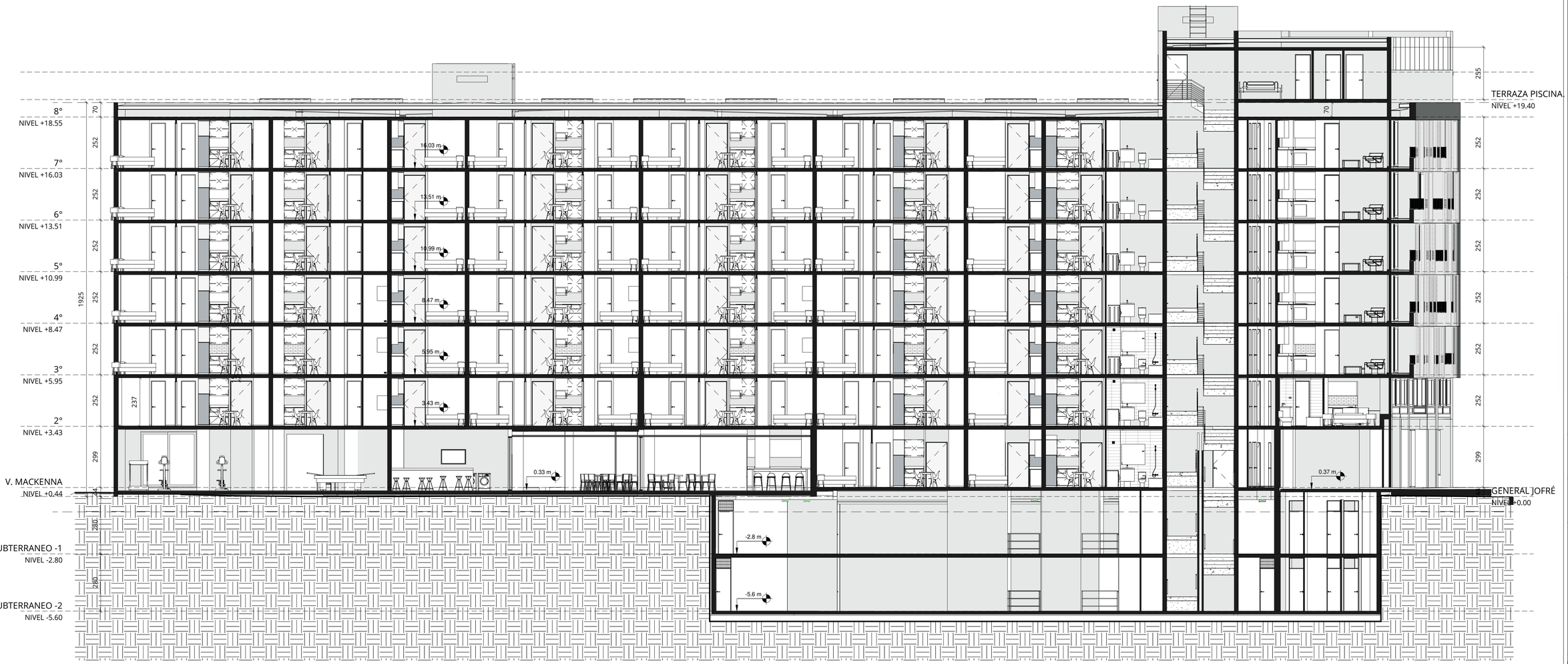

FECHA : 26 DE AGOSTO DE 2020

R E V I S I Ó N

6

PARA VENTAS

N°	FECHA	MODIFICACIONES

ARMSTRONG & SILVA
ARQUITECTOS

AVENIDA APOQUINDO N°7935 / TORRE A / OF. 502 / LAS CONDES
TELÉFONO: 22 946 03 94 / 22 946 03 77 - PROYECTOS@ARMSTRONGYSILVA.CL
WWW.ARMSTRONGYSILVA.CL

PROYECTO :

EDIFICIO VICUÑA MACKENNA - JOFRÉ

UBICACION :

AV. VICUÑA MACKENNA 217 Y 229
GENERAL JOFRÉ 40 Y 26

ROL :

PROPIETARIO :

INMOBILIARIA LA FONTANA S.A.

RUT : 76.824.895-8

REPRESENTANTE LEGAL :

CARLOS MÜLLER MOLINA
7.259.395-2

ALBERTO DECOMBE BROWNE
7.032.524-1

ARQUITECTOS :

FRANCISCO ARMSTRONG COX

J. PASTOR SILVA BEIZA

ARQUITECTO(S) COLABORADOR(ES)

CLAUDIO GONZÁLEZ GABELINI

MACARENA SILVA ENERGICI

DIBUJO :

ESCALA :

1:100

CONTENIDO :

CORTE A-A

NÚMERO DE LÁMINA

V130

FECHA : 26 DE AGOSTO DE 2020

R E V I S I Ó N

6

PARA VENTAS

N°	FECHA	MODIFICACIONES

ARMSTRONG & SILVA
ARQUITECTOS

AVENIDA APOQUINDO N°7655 / TORRE A / OF. 502 / LAS CONDES
TELÉFONO: 22 946 03 94 / 22 946 03 77 - PROYECTOS@ARMSTRONGYSILVA.CL
WWW.ARMSTRONGYSILVA.CL

PROYECTO :

EDIFICIO VICUÑA MACKENNA - JOFRÉ

UBICACION :

AV. VICUÑA MACKENNA 217 Y 229
GENERAL JOFRÉ 40 Y 26

ROL :

PROPIETARIO :

INMOBILIARIA LA FONTANA S.A.

RUT : 76.824.895-8

REPRESENTANTE LEGAL :

CARLOS MÜLLER MOLINA
7.259.395-2

ALBERTO DECOMBE BROWNE
7.032.524-1

ARQUITECTOS :

FRANCISCO ARMSTRONG COX

J. PASTOR SILVA BEIZA

ARQUITECTO(S) COLABORADOR(ES)

CLAUDIO GONZÁLEZ GABELINI

MACARENA SILVA ENERGICI

DIBUJO :

ESCALA :

1:100

CONTENIDO :

ELEVACIÓN NORTE

NÚMERO DE LÁMINA

V120

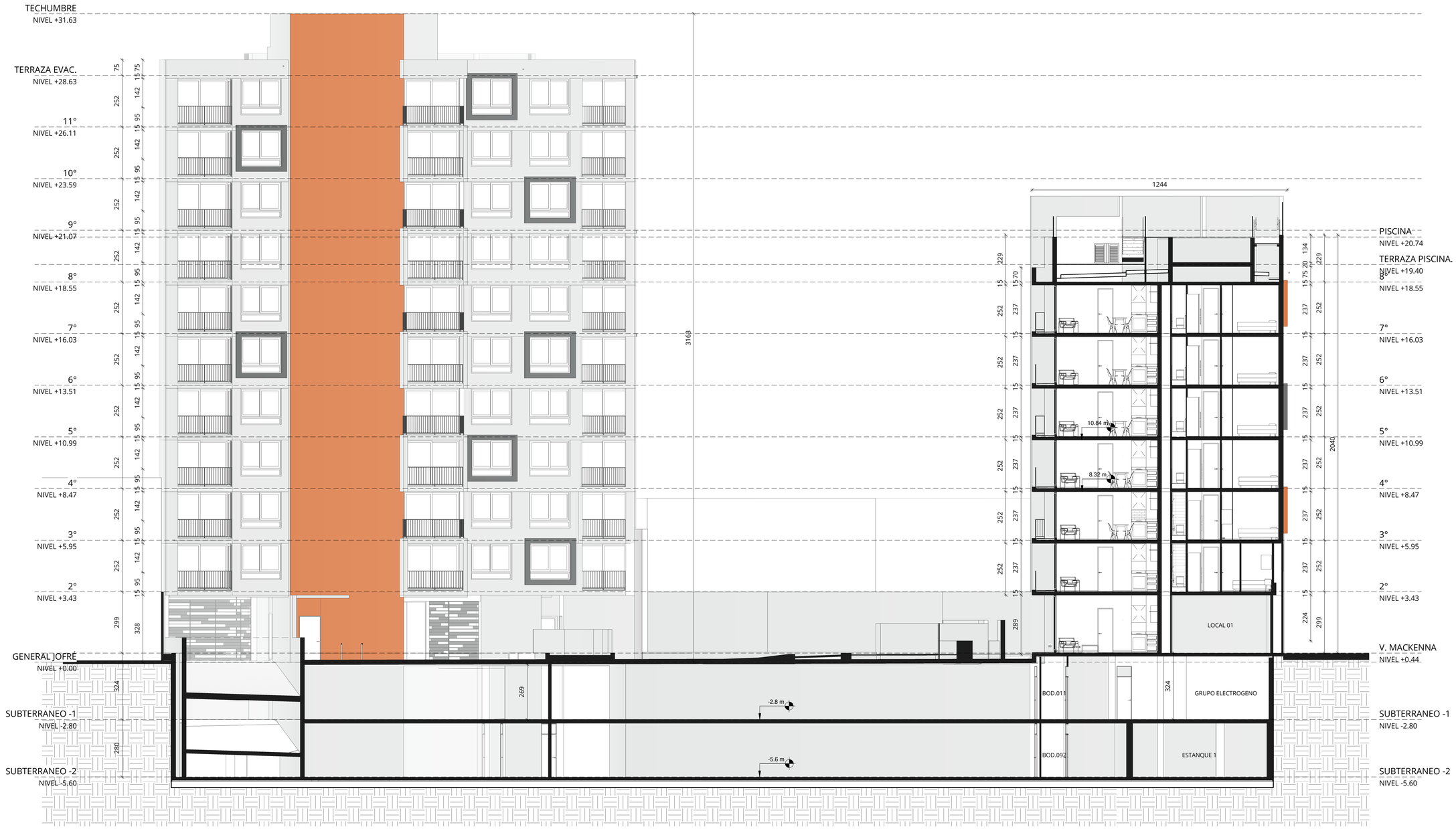

FECHA : 26 DE AGOSTO DE 2020

R E V I S I Ó N

6

PARA VENTAS

N°	FECHA	MODIFICACIONES

ARMSTRONG & SILVA ARQUITECTOS

AVENIDA APOQUINDO N°7935 / TORRE A / OF. 502 / LAS CONDES
TELÉFONO: 22 946 03 94 / 22 946 03 77 - PROYECTO@ARMSTRONGYSILVA.CL
WWW.ARMSTRONGYSILVA.CL

PROYECTO :

EDIFICIO VICUÑA MACKENNA - JOFRÉ

UBICACION :

AV. VICUÑA MACKENNA 217 Y 229
GENERAL JOFRÉ 40 Y 26

ROL :

PROPIETARIO :

INMOBILIARIA LA FONTANA S.A.

RUT : 76.824.895-8

REPRESENTANTE LEGAL :

CARLOS MÜLLER MOLINA
7.259.395-2

ALBERTO DECOMBE BROWNE
7.032.524-1

ARQUITECTOS :

FRANCISCO ARMSTRONG COX

J. PASTOR SILVA BEIZA

ARQUITECTO(S) COLABORADOR(ES)

CLAUDIO GONZÁLEZ GABELINI

MACARENA SILVA ENERGICI

DIBUJO :

ESCALA :

1:100

CONTENIDO :

CORTE C-C

NÚMERO DE LÁMINA

V132

FECHA : 26 DE AGOSTO DE 2020

R E V I S I Ó N

6

PARA VENTAS

N°	FECHA	MODIFICACIONES

ARMSTRONG & SILVA
ARQUITECTOS

AVENIDA APOQUINDO N°7055 / TORRE A / OF. 502 / LAS CONDES
TELÉFONO: 22 946 03 94 / 22 946 03 77 - PROYECTOS@ARMSTRONGYSILVA.CL
WWW.ARMSTRONGYSILVA.CL

PROYECTO :

EDIFICIO VICUÑA MACKENNA - JOFRÉ

UBICACION :

AV. VICUÑA MACKENNA 217 Y 229
GENERAL JOFRÉ 40 Y 26

ROL :

PROPIETARIO :

INMOBILIARIA LA FONTANA S.A.

RUT : 76.824.895-8

REPRESENTANTE LEGAL :

CARLOS MÜLLER MOLINA
7.259.395-2

ALBERTO DECOMBE BROWNE
7.032.524-1

ARQUITECTOS :

FRANCISCO ARMSTRONG COX

J. PASTOR SILVA BEIZA

ARQUITECTO(S) COLABORADOR(ES)

CLAUDIO GONZÁLEZ GABELINI

MACARENA SILVA ENERGICI

DIBUJO :

ESCALA :

1:100

CONTENIDO :

ELEVACIÓN NORTE_
INTERIOR

NÚMERO DE LÁMINA

V121

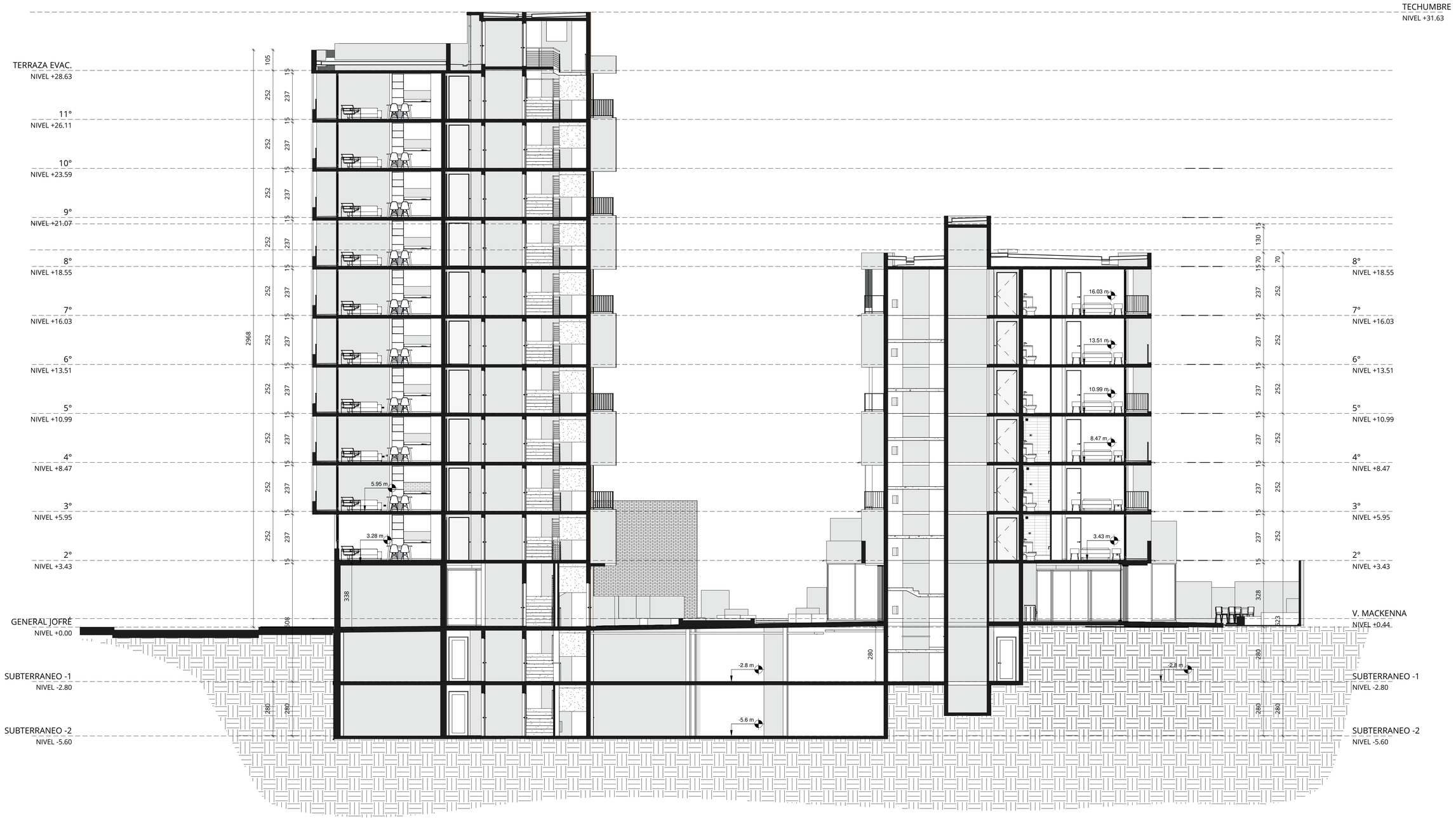

FECHA : 26 DE AGOSTO DE 2020

R E V I S I Ó N

6

PARA VENTAS

N°	FECHA	MODIFICACIONES

ARMSTRONG & SILVA ARQUITECTOS

AVENIDA APOQUINDO N°7935 / TORRE A / OF. 502 / LAS CONDES
TELÉFONO 22 346 03 34 / 22 346 03 77 - PROYECTOS@ARMSTRONGYSILVA.CL
WWW.ARMSTRONGYSILVA.CL

PROYECTO :

EDIFICIO VICUÑA MACKENNA - JOFRÉ

UBICACION :

AV. VICUÑA MACKENNA 217 Y 229
GENERAL JOFRÉ 40 Y 26

ROL :

PROPIETARIO :

INMOBILIARIA LA FONTANA S.A.

RUT : 76.824.895-8

REPRESENTANTE LEGAL :

CARLOS MÜLLER MOLINA
7.259.395-2

ALBERTO DECOMBE BROWNE
7.032.524-1

ARQUITECTOS :

FRANCISCO ARMSTRONG COX

J. PASTOR SILVA BEIZA

ARQUITECTO(S) COLABORADOR(ES)

CLAUDIO GONZÁLEZ GABELINI

MACARENA SILVA ENERGICI

DIBUJO :

ESCALA :

1:100

CONTENIDO :

CORTE B-B

NÚMERO DE LÁMINA

V131

FECHA : 26 DE AGOSTO DE 2020

R E V I S I Ó N

6

PARA VENTAS

N°	FECHA	MODIFICACIONES

ARMSTRONG & SILVA
ARQUITECTOS

AVENIDA APOQUINDO N°7935 / TORRE A / OF. 502 / LAS CONDES
TELÉFONO: 22 946 03 96 / 22 946 03 77 - PROYECTOS@ARMSTRONGYSILVA.CL
WWW.ARMSTRONGYSILVA.CL

PROYECTO :

EDIFICIO VICUÑA MACKENNA - JOFRÉ

UBICACION :

AV. VICUÑA MACKENNA 217 Y 229
GENERAL JOFRÉ 40 Y 26

ROL :

PROPIETARIO :

INMOBILIARIA LA FONTANA S.A.

RUT : 76.824.895-8

REPRESENTANTE LEGAL :

CARLOS MÜLLER MOLINA
7.259.395-2

ALBERTO DECOMBE BROWNE
7.032.524-1

ARQUITECTOS :

FRANCISCO ARMSTRONG COX

J. PASTOR SILVA BEIZA

ARQUITECTO(S) COLABORADOR(ES)

CLAUDIO GONZÁLEZ GABELINI

MACARENA SILVA ENERGICI

DIBUJO :

ESCALA :

1:100

CONTENIDO :

ELEVACIÓN SUR

NÚMERO DE LÁMINA

V123

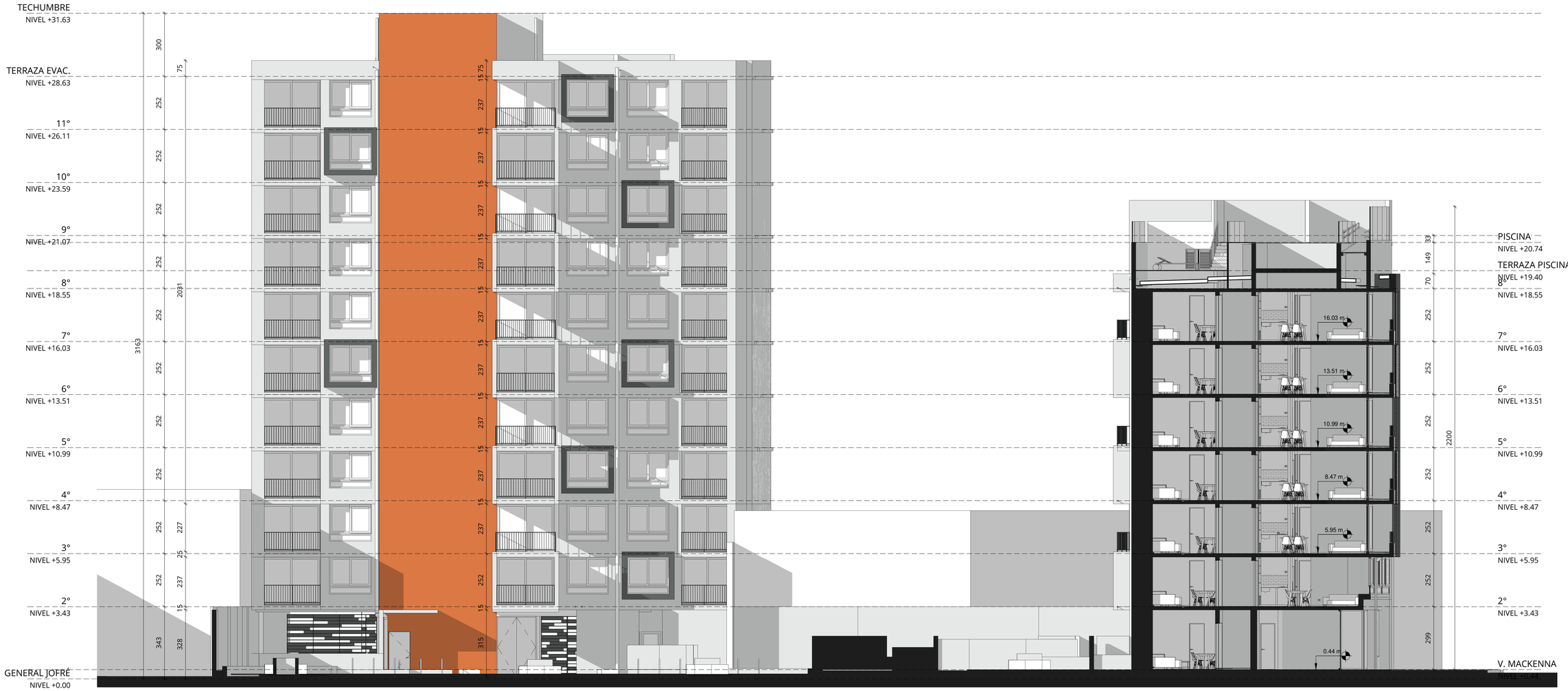

FECHA : 26 DE AGOSTO DE 2020

R E V I S I Ó N

6

PARA VENTAS

N°	FECHA	MODIFICACIONES

ARMSTRONG & SILVA
ARQUITECTOS

AVENIDA APOQUINDO N°7935 / TORRE A / OF. 502 / LAS CONDES
TELÉFONO: 22 946 03 98 / 22 946 03 77 - PROYECTOS@ARMSTRONGYSILVA.CL
WWW.ARMSTRONGYSILVA.CL

PROYECTO :

EDIFICIO VICUÑA MACKENNA - JOFRÉ

UBICACION :

AV. VICUÑA MACKENNA 217 Y 229
GENERAL JOFRÉ 40 Y 26

ROL :

PROPIETARIO :

INMOBILIARIA LA FONTANA S.A.

RUT : 76.824.895-8

REPRESENTANTE LEGAL :

CARLOS MÜLLER MOLINA
7.259.395-2

ALBERTO DECOMBE BROWNE
7.032.524-1

ARQUITECTOS :

FRANCISCO ARMSTRONG COX

J. PASTOR SILVA BEIZA

ARQUITECTO(S) COLABORADOR(ES)

CLAUDIO GONZÁLEZ GABELINI

MACARENA SILVA ENERGICI

DIBUJO :

ESCALA :

1:100

CONTENIDO :

ELEVACIÓN SUR_
INTERIOR

NÚMERO DE LÁMINA

V124

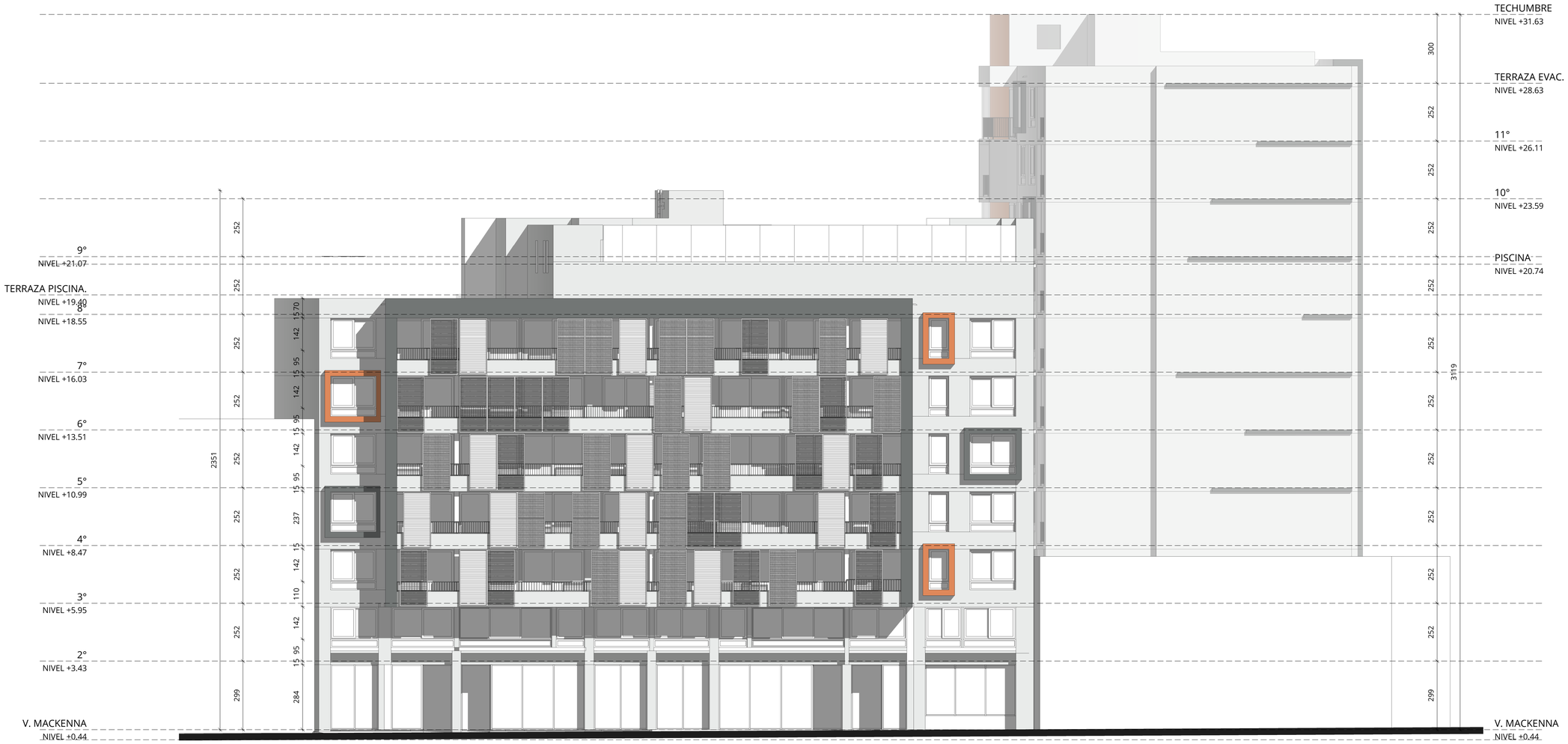

FECHA : 26 DE AGOSTO DE 2020

R E V I S I Ó N

6

PARA VENTAS

N°	FECHA	MODIFICACIONES

ARMSTRONG & SILVA
ARQUITECTOS

AVENIDA APOQUINDO N°7935 / TORRE A / OF. 502 / LAS CONDES
TELÉFONO: 22 946 03 94 / 22 946 03 77 - PROYECTO@ARMSTRONGYSILVA.CL
WWW.ARMSTRONGYSILVA.CL

PROYECTO :

EDIFICIO VICUÑA MACKENNA - JOFRÉ

UBICACION :

AV. VICUÑA MACKENNA 217 Y 229
GENERAL JOFRÉ 40 Y 26

ROL :

PROPIETARIO :

INMOBILIARIA LA FONTANA S.A.

RUT : 76.824.895-8

REPRESENTANTE LEGAL :

CARLOS MÜLLER MOLINA
7.259.395-2

ALBERTO DECOMBE BROWNE
7.032.524-1

ARQUITECTOS :

FRANCISCO ARMSTRONG COX

J. PASTOR SILVA BEIZA

ARQUITECTO(S) COLABORADOR(ES)

CLAUDIO GONZÁLEZ GABELINI

MACARENA SILVA ENERGICI

DIBUJO :

ESCALA :

1:100

CONTENIDO :

ELEVACIÓN ORIENTE

NÚMERO DE LÁMINA

V122